CATALOGUE
Novembre 2020

DES FRUITS & DES GRAINES

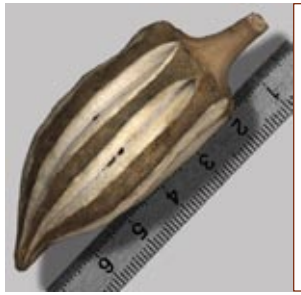

Abelmoschus esculentus

Gombo - Ocra
Lieu de récolte : Cameroun
Fruit rond

Non disponible

Abelmoschus esculentus

Gombo - Ocra
Lieu de récolte : Cameroun
Fruit foncé

3 € Le fruit

Abelmoschus esculentus

Gombo - Ocra
Lieu de récolte : Cameroun
Fruit long

3 € Le fruit

Abrus precatorius

Voamaintilany
Lieu de récolte : Madagascar
Vente réservée aux musées
Conditions particulières, voir en page 23.
3 € Les 35 graines

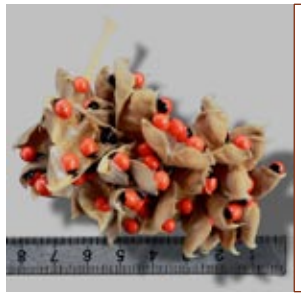

Abrus precatorius

Voamaintilany
Lieu de récolte : Madagascar
Vente réservée aux musées
Conditions particulières, voir en page 23.
12 € La grappe

Acacia auriculiformis

Acacia
Lieu de récolte :
Ile de la Réunion

0,10 € La valve

Acrocomia aculeata

Macauba
Lieu de récolte : Bresil

1,50 € Le fruit

Adansonia digitata

Baobab

Lieu de récolte : Madagascar

2 € Les douze graines

Adansonia digitata

Baobab

Lieu de récolte : Madagascar

14 € Le fruit

Adansonia grandidieri

Baobab

Lieu de récolte : Madagascar

2 € Les huit graines

Adansonia grandidieri

Baobab

Lieu de récolte : Madagascar

14 € Le fruit

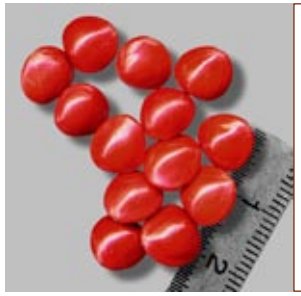

Adenanthera pavonina

Poids de l'or - Vakana

Lieu de récolte : Madagascar

4,50 € Les 100 graines

Adenanthera pavonina

Poids de l'or - Vakana

Lieu de récolte : Madagascar

2 € Le fruit

Afrostyrax lepidophyllus

Ail de Brousse

Lieu de récolte : Cameroun

1 € Les 5 graines

Afzelia africana

Doussié rouge

Lieu de récolte : Cameroun

15 € Le fruit fermé

55 € Le fruit ouvert

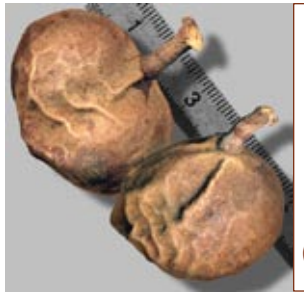

Aleurites moluccana

Noix de Bancoule

Lieu de récolte : Madagascar

1,50 € Le fruit

(préciser avec 1 ou 2 graines)

Anacardium occidentale

Noix de cajou

Lieu de récolte : Madagascar

1 € La graine

Apeiba echinata

Graine oursin

Lieu de récolte : Bresil

Non disponible

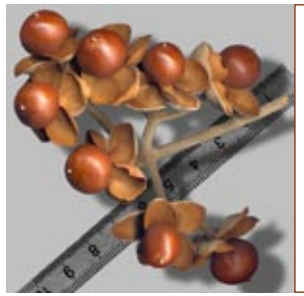

Argyreia nervosa

Liane d'argent

Lieu de récolte :

Ile de la Réunion

5 € La grappe

Argyreia nervosa

Liane d'argent

Lieu de récolte :

Ile de la Réunion

0,50 € Le fruit

Aspidosperma macrocarpon

Peroba-cetim

Lieu de récolte : Bresil

4 € La graine

Aspidosperma macrocarpon

Peroba-cetim

Lieu de récolte : Bresil

4,50 € Le fruit

Autranella congolensis

Abbia

Lieu de récolte : Cameroun

2,50 € La graine

Banksia laricina

Laricina

Lieu de récolte : Australie

4 € L'infrutescence

Banksia menziesii

Menziesii

Lieu de récolte : Australie

4 € L'infrutescence

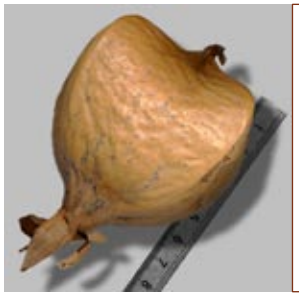

Barringtonia asiatica

Fotabé

Lieu de récolte : Madagascar

3 € Le fruit

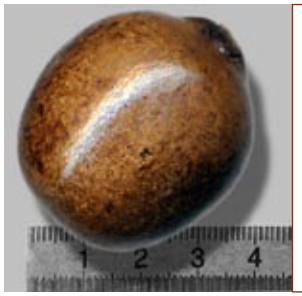

Bismarckia nobilis

Satranabé

Lieu de récolte : Madagascar

1 € Le fruit

Bismarckia nobilis

Satranabé

Lieu de récolte : Madagascar

0,50 € Le fruit

Bixa orellana

Roucou

Lieu de récolte : Cameroun

0,30 € Le fruit

Bixa orellana

Roucou

Lieu de récolte : Cameroun

Le prix de la grappe est en fonction du nombre de fruits

Bombacopsis glabra

Pistache

Lieu de récolte : Madagascar

0,20 € La graine

Borassus aethiopum

Rônier

Lieu de récolte : Cameroun

35 € La graine

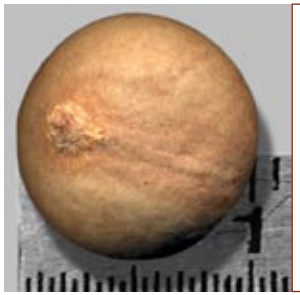

Brahea edulis

Palmier de Guadalupe

Lieu de récolte : France

0,30 € La graine

Bruguiera gymnorhiza

Palétuvier

Lieu de récolte : Madagascar

1,50 € Le fruit

Caesalpinia bonduc

Graine d'Awalé

Lieu de récolte : Madagascar

0,10 € La graine

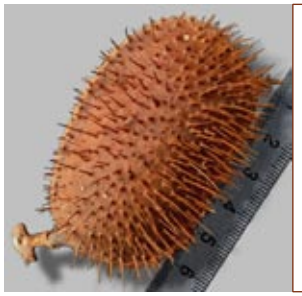

Caesalpinia bonduc

Graine d'Awalé

Lieu de récolte : Madagascar

2 € Le fruit

*Disponible en grappe.

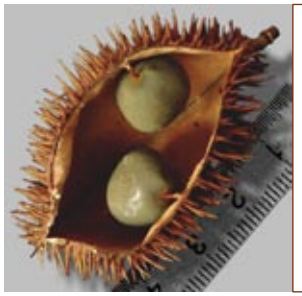

Caesalpinia bonduc

Graine d'Awalé

Lieu de récolte : Madagascar

4 € La gousse ouverte

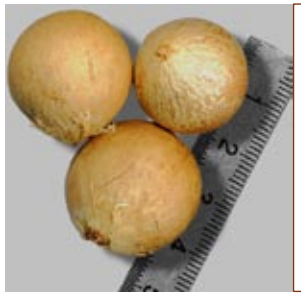

Calophyllum inophyllum

Samborano - Tamanu

Lieu de récolte : Madagascar

0,10 € La graine

Canarium schweinfurthii

Aiélé

Lieu de récolte : Cameroun

0,10 € La graine

Canarium schweinfurthii

Aiélé

Lieu de récolte : Cameroun

1 € Le fruit

Canavalia ensiformis

Pois sabre

Lieu de récolte : Guadeloupe

0,30 € La graine

Canavalia ensiformis

Pois sabre

Lieu de récolte : Guadeloupe

5 € Le fruit

Canavalia ensiformis

Pois sabre

Lieu de récolte : Mali

0,50 € La graine

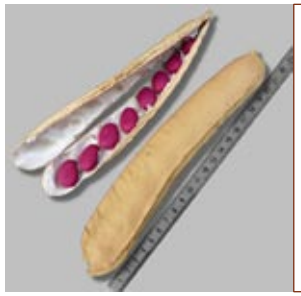

Canavalia ensiformis

Pois sabre

Lieu de récolte : Mali

5 € Le fruit

Canavalia maritima

Pois de mer

Lieu de récolte : Guadeloupe

0,30 € La graine

Carapa procera

Engang

Lieu de récolte : Cameroun

0,80 € La graine

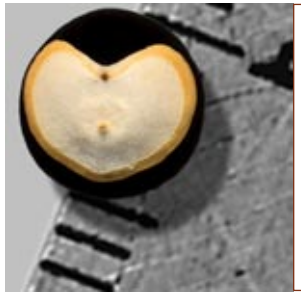

Cardiospermum halicacabum

Pois de coeur

Lieu de récolte : France

2 € Les 20 graines

Cassia fistula

Casse muette

Lieu de récolte :

Ile de la Réunion

4 € Le fruit

Cassia grandis

Casse rose

Lieu de récolte : Equateur

4 € Le fruit

Cassia sieberiana

Casse musique

Lieu de récolte : Cameroun

Non disponible

Ceiba pentandra

Kapok

Lieu de récolte : Madagascar

4,50 € Le fruit

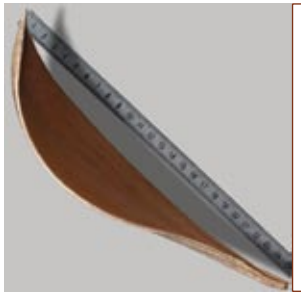

Coco nucifera

Feuille de Coco

Lieu de récolte : Madagascar

1 € La spathe

Coix lacryma-jobi

Larmes de Job

Lieu de récolte : France

2 € Les 20 graines

Combretum obscurum

Voatamenaka

Lieu de récolte:

Madagascar

0,50 € Le fruit

Copaifera mildbraedii

Fruit encens - Copalier

Lieu de récolte : Cameroun

Non disponible

Crotalaria retusa

Chacha

Lieu de récolte :

Ile de la Réunion

0,50 € Le fruit

Cryptostegia madagascariensis

Lombiro -Alamanda rose

Lieu de récolte : Madagascar

2 € Le fruit

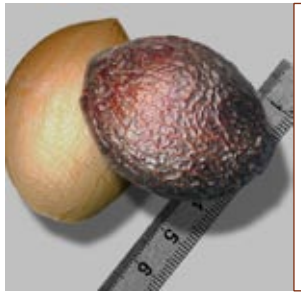

Cycas thouarsii

Cycas

Lieu de récolte : Madagascar

2,50 € La graine nue

2,50 € avec exocarpe

Delonix regia

Flamboyant

Lieu de récolte :

Ile de la Réunion

2 € Les 12 graines

Delonix regia

Flamboyant

Lieu de récolte :

Ile de la Réunion

4 € Le fruit

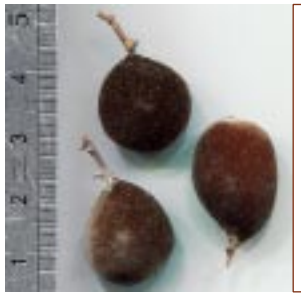

Dialium guineense

Tamarin noir

Lieu de récolte : Cameroun

0,50 € Le fruit

Dioclea reflexa

Mbélé-Wélé

Lieu de récolte : Cameroun

0,80 € La graine

Dioclea reflexa

Mbélé-Wélé

Lieu de récolte : Cameroun

2,50 € Le fruit

Dioclea reflexa

Mbélé-Wélé

Lieu de récolte : Cameroun

Le prix de la grappe est en fonction du nombre de fruits

Dioclea wilsonii

Voasariba mainty

Lieu de récolte : Madagascar

0,80 € La graine

Dioclea wilsonii

Voasariba mainty

Lieu de récolte : Madagascar

2,50 € Le fruit

Dipteryx odorata

Fève tonka

Lieu de récolte : Equateur

0,30 € La graine

1€ les 7 grammes (env. 6 graines)

Dipteryx odorata

Fève tonka - Coumarine

Lieu de récolte : Equateur

5 € Le fruit

Elaeis guineensis

Palmier à huile

Lieu de récolte : Cameroun

0,50 € La graine

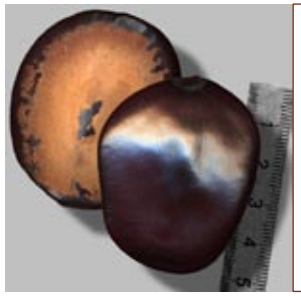

Entada rheedei

Vahikarabo

Lieu de récolte : Madagascar

3 € La graine

Entada rheedei

Vahikarabo

Lieu de récolte : Madagascar

50 € à 110 € le fruit selon la taille

Entada scandens

Haricot de mer

Lieu de récolte : Cameroun

3 € La graine

Entada scandens

Haricot de mer

Lieu de récolte : Cameroun

110 € Le fruit

Entada scandens

Voankarabo

Lieu de récolte : Madagascar

à partir de 35 € Le fruit selon la taille

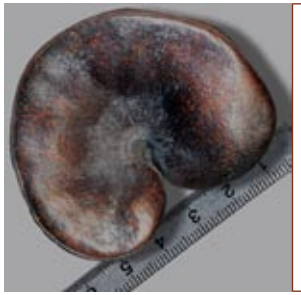

Enterolobium contortisiliquum

Zoreille cafre

Lieu de récolte :

Ile de la Réunion

2 € Le fruit

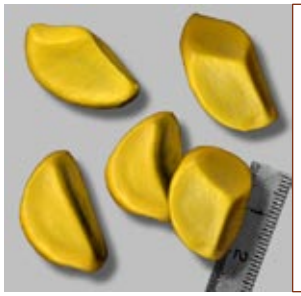

Eribroma oblongum

Eyong

Lieu de récolte : Cameroun

1 € La graine

Eribroma oblongum

Eyong

Lieu de récolte : Cameroun

7 € Le fruit

Eschweilera sp.

Biriba

Lieu de récolte : Bresil

0,10 € Le fruit

Ginkgo biloba

Arbre aux 40 écus

Lieu de récolte : France

0,10 € La graine

Heritiera littoralis

Graine dauphin - Honkovavy

Lieu de récolte : Madagascar

2 € La graine

Préciser claire ou foncée.

Hernandia peltata

Mongy

Lieu de récolte : Madagascar

0,20 € La graine

Hevea brasiliensis

Arbre à caoutchouc

Lieu de récolte : Cameroun

0,50 € La graine

Hevea brasiliensis

Arbre à caoutchouc

Lieu de récolte : Cameroun

5 € Le fruit

Hura crepitans

Graine pétard - Graine dauphin

Lieu de récolte : Madagascar

0,20 € Les 2 valves

Hura crepitans

Graine pétard - Graine dauphin

Lieu de récolte : Madagascar

12 € Le fruit boité*

75 € Le fruit sécurisé*

*Conditions particulières, voir en page 23.

Hymenaea courbaril

Courbaril

Lieu de récolte : Guadeloupe

7 € Le fruit

Hymenaea verrucosa

Graine encens - Mandrorofo

Lieu de récolte : Madagascar

0,50 € Le fruit

Hyphaene coriacea

Satrana

Lieu de récolte : Madagascar

3 € Le fruit

Hyphaene thebaica

Palmier doum

Lieu de récolte : Egypte

3 € Le fruit

Ibicella lutea

Griffe du diable

Lieu de récolte : France

7€ Le fruit avec son exocarpe

Ibicella lutea

Griffe du diable

Lieu de récolte : France

3,50 € Le fruit

Inga feuillei

Guabas

Lieu de récolte : Equateur

12 € Le fruit

Intsia bijuga

Hintsy

Lieu de récolte : Madagascar

0,50 € La graine brute

Intsia bijuga

Hintsy

Lieu de récolte : Madagascar

2,50 € Le fruit

Jacaranda brasiliana

Boca de sapo

Lieu de récolte : Bresil

2 € Les 50 graines

Jacaranda brasiliana

Boca de sapo

Lieu de récolte : Bresil

1,50 € Le fruit

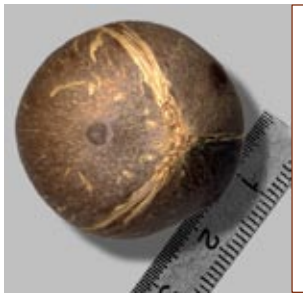

Jubaea chilensis

Cocotier du Chili

Lieu de récolte : France

0,30 € La graine

Juglans nigra

Noyer noir d'Amérique

Lieu de récolte : France

0,30 € La graine

Latania lontaroides

Latanier rouge

Lieu de récolte :

Ile de la Réunion

2 € La graine

Leucadendron decorum

Leucadendron

Lieu de récolte : Australie

0,30 € Le fruit

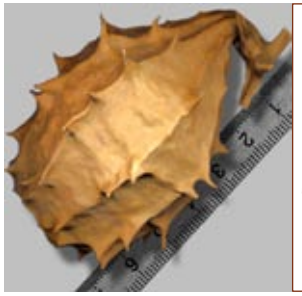

Luffa operculata

courge éponge

Lieu de récolte : France

2 € Le fruit

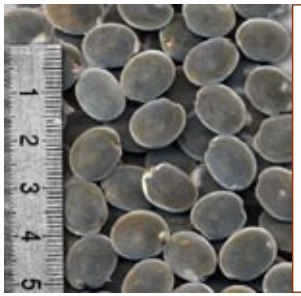

Majidea zanguebarica

Perle de Zanzibar

Lieu de récolte : Madagascar

0,30 € La graine

Majidea zanguebarica

Perle de Zanzibar

Lieu de récolte : Madagascar

2 € La valve

et ses 2 graines

Majidea zanguebarica

Perle de Zanzibar

Lieu de récolte : Madagascar

5 € Le fruit

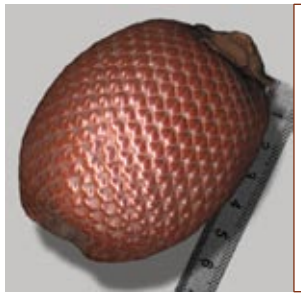

Mauritia flexuosa

Palmier bâche

lieu de récolte : Guyane

3 € Le fruit

Merremia tuberosa

Rose de bois

Lieu de récolte :

Ile de la Réunion

2 € Les 6 graines

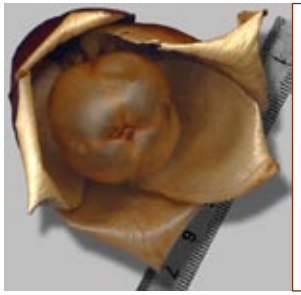

Merremia tuberosa

Rose de bois

Lieu de récolte :

Ile de la Réunion

2 € Le fruit

Mimusops commersonii

Voaranto

Lieu de récolte : Madagascar

0,30 € La graine

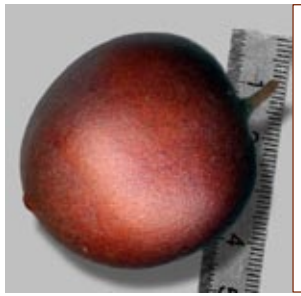

Mimusops commersonii

Voaranto

Lieu de récolte : Madagascar

2 € Le fruit

Mimusops commersonii

Voaranto

Lieu de récolte : Madagascar

3 € Le fruit avec pédoncule

Morinda citrifolia

Noni - Laingona

Lieu de récolte : Madagascar

2,50 € Le fruit

Non disponible

Moringa oleifera

Bâton morong

Lieu de récolte : Madagascar

2 € Les 8 graines

Moringa oleifera

Bâton morong

Lieu de récolte : Madagascar

3,50€ Le fruit

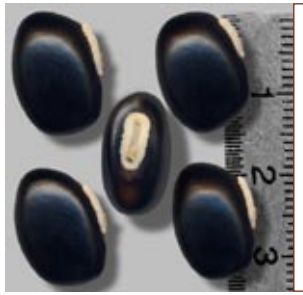

Mucuna deeringiana

Pois d'Angole

Lieu de récolte : Guadeloupe

0,30 € La graine

Mucuna deeringiana

Pois d'Angole

Lieu de récolte : Guadeloupe

2 € Le fruit

Mucuna flagellipes

Koso

Lieu de récolte : Cameroun

0,80 € La graine

Mucuna flagellipes

Koso

Lieu de récolte : Cameroun

2,50 € Le fruit

Mucuna gigantea

var. Quadrialata

Voasariba

Lieu de récolte : Madagascar

0,80 € La graine

Mucuna gigantea

var. Quadrialata

Voasariba

Lieu de récolte : Madagascar

2,50 € Le fruit

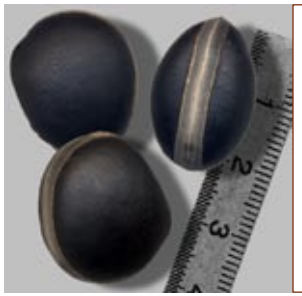

Mucuna paniculata

Takilotra

Lieu de récolte : Madagascar

1,50 € La graine

Mucuna paniculata

Takilotra

Lieu de récolte : Madagascar

2,50 € Le fruit

Myristica fragrans

Noix de muscade

Lieu de récolte : Madagascar

1 € La graine

Nypa fruticans

Nypa

Lieu de récolte : Cameroun

7 € Le fruit

Palandra aequatorialis

Ivoire végétal

Lieu de récolte : Equateur

4 € La graine brute

18 € La graine polie sur une face

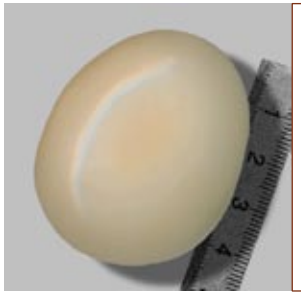

Palandra aequatorialis

Ivoire végétal

Lieu de récolte : Equateur

21 € La graine entièrement polie

Palandra aequatorialis

25 € La graine polie sur 1 face montrant l'empreinte laissée par le système fibreux du tégument.

30 € La graine entièrement poliee la même façon.

Palandra aequatorialis

Ivoire végétal

Lieu de récolte : Equateur

375 € L'infrutescence

Panda oleosa

Afane

Lieu de récolte : Cameroun

3 € Le fruit à 3 loges

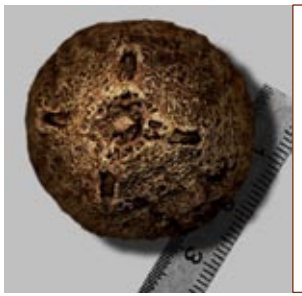

Panda oleosa

Afane

Lieu de récolte : Cameroun

3 € Le fruit à 4 loges

Pandanus connatus

Hofa

Lieu de récolte : Madagascar

5 € Le fruit

Pandanus dauphinensis

Fandrana

Lieu de récolte : Madagascar

5 € Le fruit

Pentaclethra macrophylla

Ebé

Lieu de récolte : Cameroun

2 € La graine

Pentaclethra macrophylla

Ebé

Lieu de récolte : Cameroun

7 € La valve

Pinus coulteri

Pin de Coulter

Lieu de récolte : France

30 € Le cône

Poga oleosa

Ovoga

Lieu de récolte : Cameroun

3 € Le fruit

Pterygota bequaertii

Koto

Lieu de récolte : Cameroun

3 € Le fruit

Raphia farinifera

Rafia

Lieu de récolte :Kenya

3 € Le fruit

(albumen immature)

5 € Le fruit

(albumen mature)

Raphia farinifera

Rafia

Lieu de récolte :

Kenya

150 € L'infrutescence

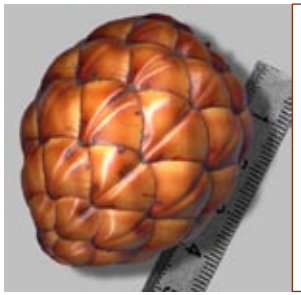

Raphia farinifera

Rafia

Lieu de récolte :

Madagascar

3 € Le fruit

Raphia farinifera

Main de Rafia

Lieu de récolte :

Madagascar

12 € L'inflorescence

Raphia farinifera

Infrutescence de Rafia

Lieu de récolte :

Madagascar

18 € L'infruescence

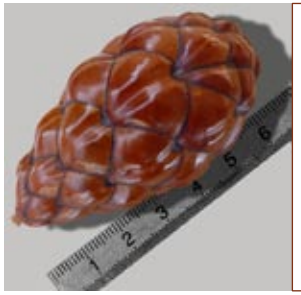

Raphia mambillensis

Rafia

Lieu de récolte :

Cameroun

3 € Le fruit

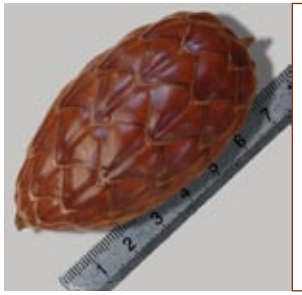

Raphia sese

Rafia

Lieu de récolte :

Cameroun

3 € Le fruit

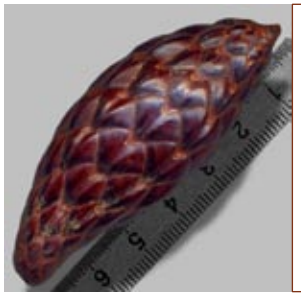

Raphia regalis

Rafia

Lieu de récolte :

Cameroun

3 € Le fruit

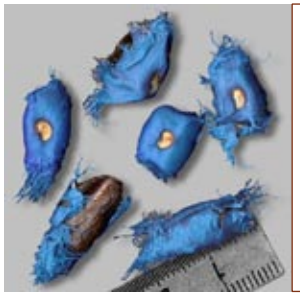

Ravenala madagascariensis

Arbre du voyageur

Lieu de récolte :

Madagascar

5 € Les 8 graines

Ravenala madagascariensis

Arbre du voyageur

Lieu de récolte :

Madagascar

7 € Le fruit (5 à 6 cm)

10 € Le fruit (9 à 10 cm)

Ravenala madagascariensis

Arbre du voyageur

Lieu de récolte :

Madagascar

450 €

Infrutescence brute

Rhizophora mucronata

Honko

Palétuvier rouge

Lieu de récolte :

Madagascar

2 € Le fruit

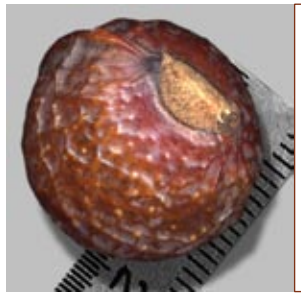

Sapindus saponaria

Noix de lavage

Savonnette

Lieu de récolte :

Guadeloupe

0,50 € La graine

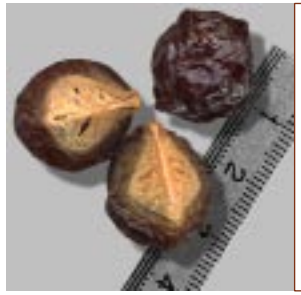

Sapindus trifoliatus

Savony

Noix de lavage

Lieu de récolte :

Madagascar

0,30 € La graine

Schizolobium parahyba
Guapuruvu
Lieu de récolte :
Madagascar
1 € La graine

Schizolobium parahyba
Guapuruvu
Lieu de récolte :
Madagascar
5 € Le fruit

Schrebera trichoclada
Sanaka
Lieu de récolte :
Madagascar
1 € Le fruit

Schrebera orientalis
Vavaloza
Lieu de récolte :
Madagascar
2 € Le fruit

Sloanea rhodantha
Vanaka
Lieu de récolte :
Madagascar
2 € Le fruit

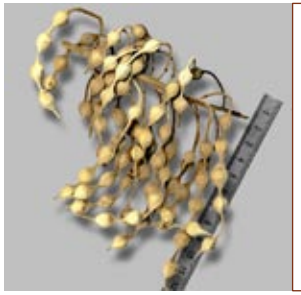

Sophora tomentosa
Antsotromorona
Collier de perles jaunes
Lieu de récolte :
Madagascar
12 € La grappe

Spathodea campanulata
Tulipier du Gabon
Lieu de récolte :
Madagascar
2 € Les 300 graines +/-

Spathodea campanulata
Tulipier du Gabon
Lieu de récolte :
Madagascar
2 € Le fruit

Spathodea campanulata
Tulipier du Gabon
Lieu de récolte :
Madagascar
4 € Le fruit
avec columelle

Spathodea campanulata
Tulipier du Gabon
Lieu de récolte :
Madagascar
12 € Le fruit avec graines

Sterculia foetida
Graine châtaigne
Lieu de récolte :
Cameroun
0,10 € La graine

Sterculia foetida
Graine châtaigne
Lieu de récolte :
Cameroun
4,50 € Le fruit

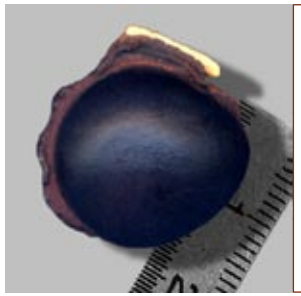

Strongylodon siderospermum
Graine de fer - Liane Cadoque
Lieu de récolte :
Ile de la Réunion
2,50 € La graine

Strongylodon siderospermum
Graine de fer - Liane Cadoque
Lieu de récolte :
Ile de la Réunion
4€ Le fruit

Tambourissa rota
Ambara
Lieu de récolte :
Madagascar
3 € Le fruit

Tetrapleura tetraptera

Akpa

Lieu de récolte :

Cameroun

4 € Le fruit

Theobroma cacao

Cacao

Lieu de récolte :

Madagascar

1 € Les 24 g soit +/-

20 graines

Theobroma cacao

Cacao

Lieu de récolte :

Madagascar

9 € Le fruit

Thespesia populnea

Tulipier indien

Lieu de récolte :

Madagascar

0,50 € Le fruit

Trapa bicornis

Kao Kwaï - Châtaigne d'eau

Lieu de récolte :

Thaïlande

2 € Le fruit

Préciser claire ou foncé.

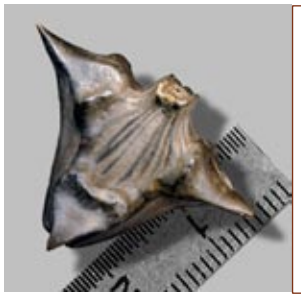

Trapa natans

Mâcre - Châtaigne d'eau

Lieu de récolte :

France

0,80 € le fruit

Turraea sericea

Tsakafara

Lieu de récolte :

Madagascar

2 € Le fruit

Vitellaria paradoxa

Karité

Lieu de récolte :

Cameroun

1 € La graine

Vitellaria paradoxa

Karité

Lieu de récolte :

Cameroun

2 € Le fruit

GRAINES POUR L'ARTISANAT

Acrocomia aculeata

Macauba
Lieu de récolte : Bresil
*(2)

Aleurites moluccana

Noix de Bancoule
Lieu de récolte : Madagascar
*(2)

Brahea edulis

Palmier de Guadalupe
Lieu de récolte : France
*(3)

Canarium schweinfurthii

Aiélé
Lieu de récolte : Cameroun
*(3)

Elaeis guineensis

Palmier à huile
Lieu de récolte : Cameroun
*(3)

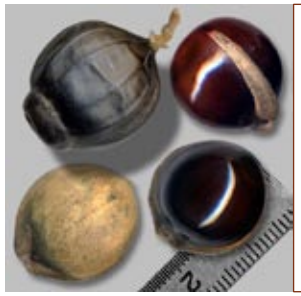

Hernandia peltata

Mongy
Lieu de récolte : Madagascar
*(2)

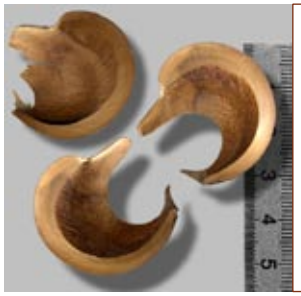

Hura crepitans

Graine pétard - Graine dauphin
Lieu de récolte : Madagascar
*(4)

Intsia bijuga

Hintsy
Lieu de récolte : Madagascar
*(5)

Juglans nigra

Noyer noir d'amérique
Lieu de récolte : France
*(4)

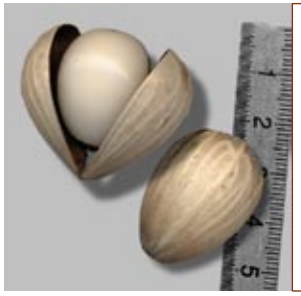

Latania lontaroides

Latanier rouge
Lieu de récolte :
Ile de la Réunion
*(2)

Mucuna flagellipes

Koso
Lieu de récolte : Cameroun
*(3)

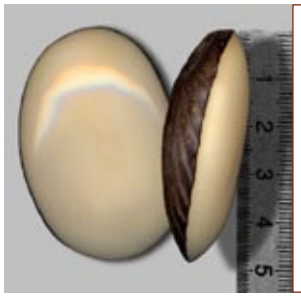

Palandra aequatorialis

Ivoire végétal
Lieu de récolte : Equateur
*(3)

Panda oleosa

Afane
Lieu de récolte : Cameroun
*(4)

Raphia farinifera

Rafia
Lieu de récolte : Kenya
*(1)

Raphia farinifera

Rafia
Lieu de récolte : Madagascar
*(1)

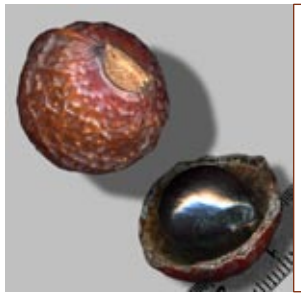

Sapindus saponaria

Noix de lavage - Savonnette

Lieu de récolte : Guadeloupe

*(2)

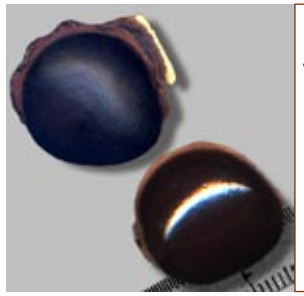

Strongylodon siderospermum

Graine de fer - Liane Cadoque

Lieu de récolte :

Ile de la Réunion

*(3)

Poga oleosa

Ovoga

Lieu de récolte : Cameroun

*(3)

*1 Couper le fruit en deux, puis couper la deuxième enveloppe, ensuite, poncer la graine et terminer en la polissant.

*2 Retirer l'enveloppe de la graine pour la poncer puis la polir.

*3 Poncer ou tourner puis polir la graine.

*4 Couper la graine puis polir.

*5 Laver puis polir la graine.

Le ponçage se réalise à l'aide de papier de verre pour bois en commençant par un grain 150 pour finir par un grain 600 par exemple.

Le polissage est obtenu en lustrant la graine avec un chiffon doux (laine, feutre, peau de mouton...)

Le sciage est effectué avec une scie à balsa pour les enveloppes fines et une scie à métaux pour celles qui sont dures.

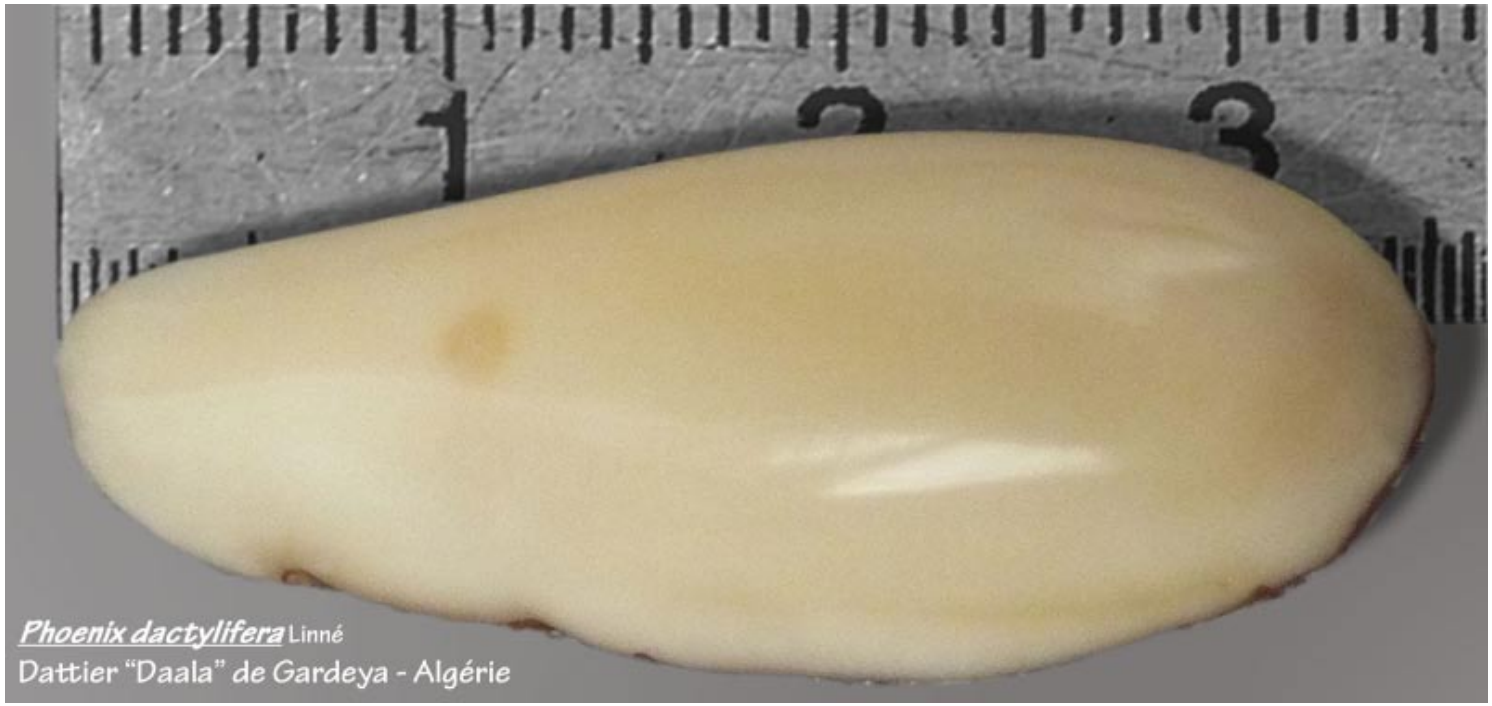

Phoenix dactylifera Linné

Dattier "Daala" de Gardeya - Algérie

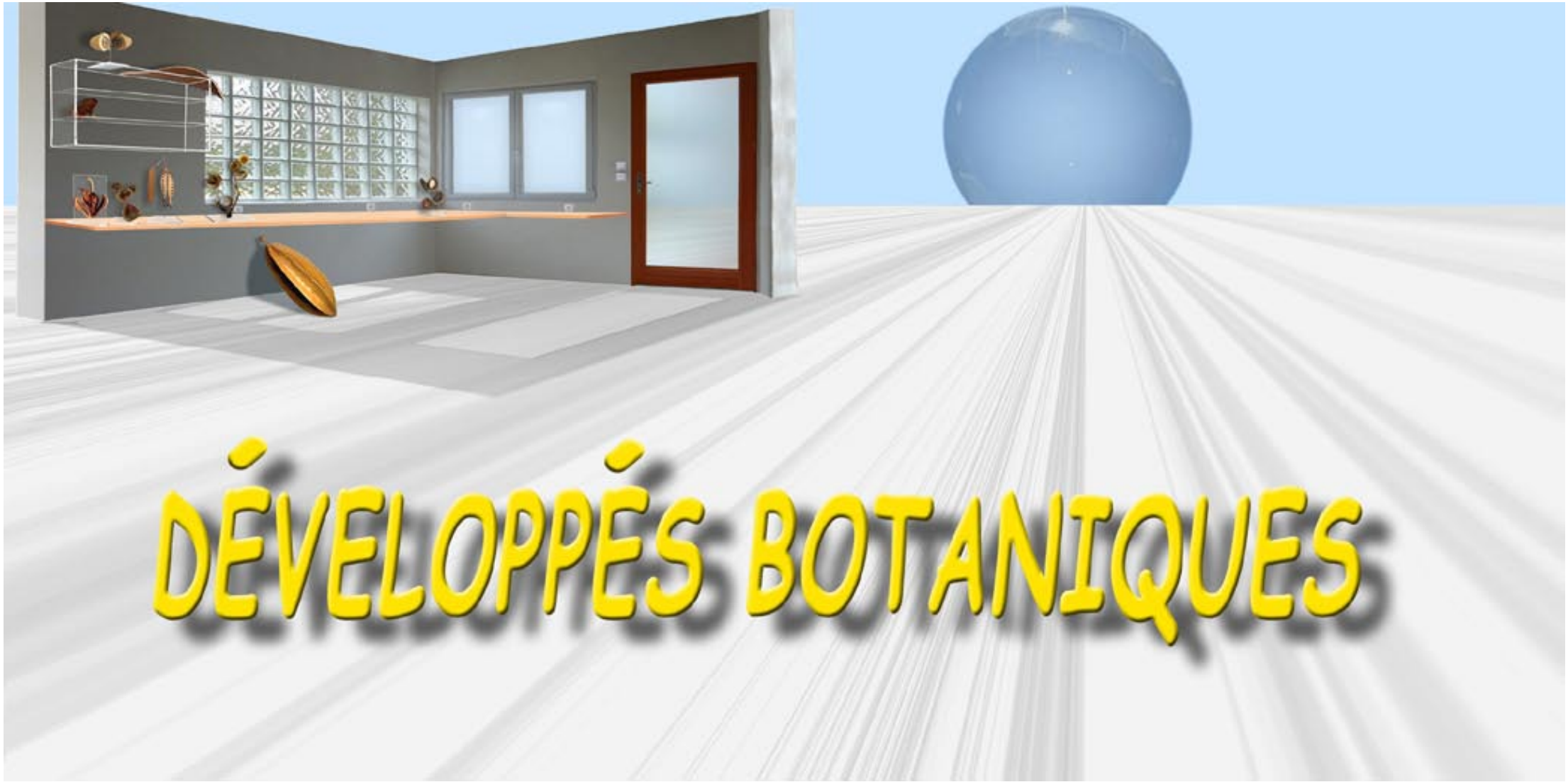
DÉVELOPPÉS BOTANIQUES

Afzelia africana
(Cameroun)
Valves ouvertes
65 €

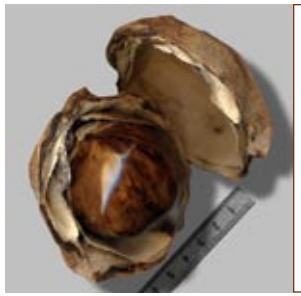

Aleurites moluccana
(Madagascar)
Coupe longitudinale avec graine polie.
30 €

Aleurites moluccana
Coupe longitudinale avec deux graines polies.
30 €

Barringtonia asiatica
(Madagascar)
Coupe longitudinale.
35 €

Barringtonia asiatica
(Madagascar)
Fruit avec style persistant.
15 €

Bismarckia nobilis
(Madagascar)
Coupe équatoriale avec albumen poli.
23 €

Bismarckia nobilis
(Madagascar)
Coupe longitudinale avec albumen poli.
23 €

Borassus aethiopum
(Madagascar)
Pyrène poli en coupe longitudinale avec albumen poli.
110 €

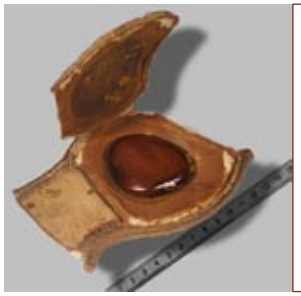

Entada scandens
(Cameroun)
Développé d'un loment ouvert
60 €

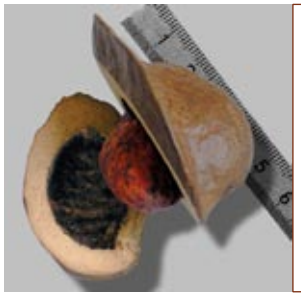

Heritiera littoralis
(Madagascar)
Coupe longitudinale.
30 €

Hyphaene coriaceae
(Madagascar)
Coupe longitudinale avec albumen poli.
43 €

Hyphaene thebaica
(Egypte)
Coupe longitudinale avec endocarpe et albumen poli.
43 €

Latania lontaroides
(Ile de la réunion)
Pyrène en coupe longitudinale avec albumen poli.
23 €

Mauritia flexuosa
(Équateur)
Coupe longitudinale avec albumen poli.
25 €

Nypa fruticans
(Cameroun)
Coupe longitudinale avec albumen et endocarpe poli.
53 €

Palandra aequatorialis
(Équateur)
Section longitudinale
23 €

Palandra aequatorialis
(Équateur)
Développé assemblé avec cinq éléments fixés sur tiges.
230 €

Raphia farinifera
(Kenya)
Développé en coupe longitudinale avec albumen poli et embryon apparent.
43 €

Raphia farinifera
(Madagascar)
Développé en coupe longitudinale avec albumen poli et embryon apparent.
23 €

Raphia farinifera
(Madagascar)
Développé en coupe longitudinale avec albumen poli,un embryon apparent et deux ovules non fécondés.
38 €

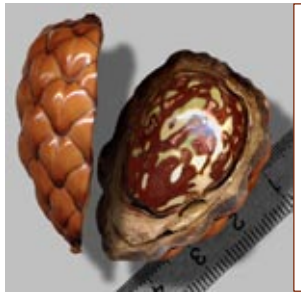

Raphia farinifera
(Madagascar)
Développé en coupe longitudinale avec albumen poli, tegument de couleur rouge.
30 €

Raphia mambilensis
(Cameroun)
Développé en coupe longitudinale avec albumen poli et embryon apparent.
30 €

Raphia monbuttorum
(Cameroun)
Développé en coupe longitudinale avec albumen poli et embryon apparent.
30 €

Raphia regalis
(Cameroun)
Développé en coupe longitudinale avec albumen poli et embryon apparent.
23 €

Theobroma cacao
(Madagascar)
Fruit en coupe longitudinale
23 €

BON DE COMMANDE

à envoyer à l'adresse suivante :

lavoiedesfleurs@free.fr
ou
La Voie des Fleurs
43 avenue de Beaumont
91210 - Draveil

Nom : .....
Prénom : .....
Adresse complète: .....
.....
Téléphones : .....
Courriel : .....
Adresse de livraison si différente : .....
.....

Attention : n'envoyez pas d'argent, une facture pro forma vous sera adressée additionnée des frais de port correspondants

Qté	Désignation	Prix unitaire	Prix total

La Voie Des Fleurs
Association loi 1901
Fruits et Graines d'origine tropicale
Développés botaniques - Muséographie
43 avenue de Beaumont - 91210 Draveil - F
Tel: (33)01.69.42.78.88.
Courriel : lavoiedesfleurs@free.fr

PROTOCOLE CONCERNANT DES VÉGÉTAUX DANGEREUX EXPOSÉS DANS UN LIEU PUBLIC OU PRIVÉ

Je soussigné Madame, Monsieur :.....prends connaissance du danger potentiel des végétaux suivants :

Abrus precatorius, mortel par ingestion des graines et/ou Hura crepitans, dangereux par la projection intempestive des carpelles munis de pointes acérées.

Les personnes responsables de la présentation de ces végétaux (scénographes, socleurs, conférenciers, etc...) s'engagent par la présente à prendre les dispositions nécessaires pour qu'eux mêmes ainsi que le public, ne soient pas exposés au danger que représentent ces végétaux en les plaçant dans des boîtages adaptés, des vitrines d'expositions ou d'autres moyens...)

En cas d'éclatement partiel ou total du fruit de Hura crepitans, son remplacement est à la charge de l'acquéreur.

Date :

Nom :

Signature et cachet :

CONDITIONS GÉNÉRALES DE VENTE

Raison sociale : La Voie des Fleurs
Statut juridique : Association déclarée reconnue d'utilité publique.
SIRET : 483 078 911 00011
Code APE : 9499Z
Siège social : La Voie des Fleurs - 43 avenue de Beaumont - 91210 Draveil - F.
Téléphone : 01.69.42.78.88. / 09.50.96.76.09.
Courriel : lavoiedesfleurs@free.fr
Site : lavoiedesfleurs.org (En cours de création)

Le fait de passer commande implique l'adhésion entière et sans réserve de l'acheteur aux présentes conditions de vente, à l'exclusion de tous les autres documents.

Les photographies sont non contractuelles et donc, les végétaux livrés peuvent avoir de fait une forme, une taille ou une couleur quelque peu différent

La disponibilité des éléments présentés dans ce catalogue est assujettie aux prospections botaniques réalisées par La Voie des Fleurs ainsi qu'à l'envoi d'exemplaires par les correspondants de l'association. C'est pourquoi nous ne pouvons garantir d'honorer systématiquement la totalité des commandes passées.

Les prix indiqués sont nets, hors frais de port. Ceux-ci peuvent être modifiés sans préavis de la part de La Voie des Fleurs. Les frais d'expédition sont à la charge du client et sont facturés en supplément du prix des produits suivant le poids ou le volume de la commande.

Les commandes doivent être datées et signées par l'acheteur pour être valides. La Voie des Fleurs confirme la disponibilité des éléments commandés par l'envoi d'une facture à son client. Les éléments commandés ne sont ni repris ni échangés sauf accord particulier de La Voie des Fleurs.

Le paiement de la facture s'effectue soit par chèque soit par virement bancaire à réception de celle-ci.

L'expédition de la commande est réalisée dès réception du règlement total de la facture. Les commandes sont envoyées par la poste en Colissimo recommandé.
Pour les volumes exceptionnels et les dispositifs muséographiques qui demandent des précautions particulières, la livraison est assurée par transporteur.
Aucune responsabilité de La Voie des Fleurs ne pourra être retenue si un retard survient dans la livraison en raison d'événements indépendants de sa volonté.
Il appartient au client de vérifier les expéditions à l'arrivée et de faire au transporteur, toutes réserves et réclamations qui apparaîtraient justifiées.
La Voie des Fleurs se réserve à tout moment et sans préavis le droit d'apporter des améliorations ou des modifications à ce catalogue.

Organismes publiques : à réception d'un bon de commande officiel (cachet de l'organisme), La Voie des Fleurs confirme la commande par l'envoi d'une facture en trois exemplaires expédiée par courrier.
Pour une première commande, le paiement de celle-ci doit être effectué avant la date de livraison ou d'expédition.
La Voie des Fleurs accepte les règlements par mandats administratifs n'excédant pas trente jours.
Les commandes d'un montant inférieur à 400 € sont payables comptant par chèque ou virement bancaire à réception de la facture.
La Voie des Fleurs conserve l'entière et exclusive propriété des produits vendus jusqu'au paiement intégral de leur prix.

Informatique et Libertés : En application de la loi informatique et libertés N° 78-17 du 6 janvier 1978, le client dispose d'un droit d'accès et de rectification aux données le concernant et conservées par La Voie des Fleurs.

Responsabilité : Les photographies et les textes présentés sur ce site ne sont pas contractuelles.
La responsabilité de l'association La Voie des Fleurs ne saurait être engagée en cas d'erreur dans l'une de ces photographies ou l'un de ces textes.